Département du Doubs

Commune de Valentigney

Lieu-dit : Pezole

Cessions foncières entre
la Commune de Valentigney et la société IDEHA

Situation cadastrale ancienne :

Section BR Parcelles n° 481 et 49

PLAN DE DIVISION

Modification / Observations

Date	Désignation	Terrain	Vérif.
15/04/2024	établissement DMPC	MB	MB
05/05/2024	numérotation selon DMPC n°1791Y certifié le 03/05/2024		MB

Projection	Nivellement	Echelle	1/200
RGF93-CC47	-		

BALLAND Géomètre-Expert et Associés S.A.S.
Successeur S.C.P. Michel et Laurence FOUNIGUET
Bureau principal : 33, Rue des Arbues - 25400 VIEUX CHAPELLE
Bureau secondaire : 21, Avenue [illegible] - 25200 MONTBELIARD
E-mail : contact [illegible] - Tél : 09 [illegible] 84 84

Dessiné le : 15/04/2024

Réf. dossier n° : 24-0493

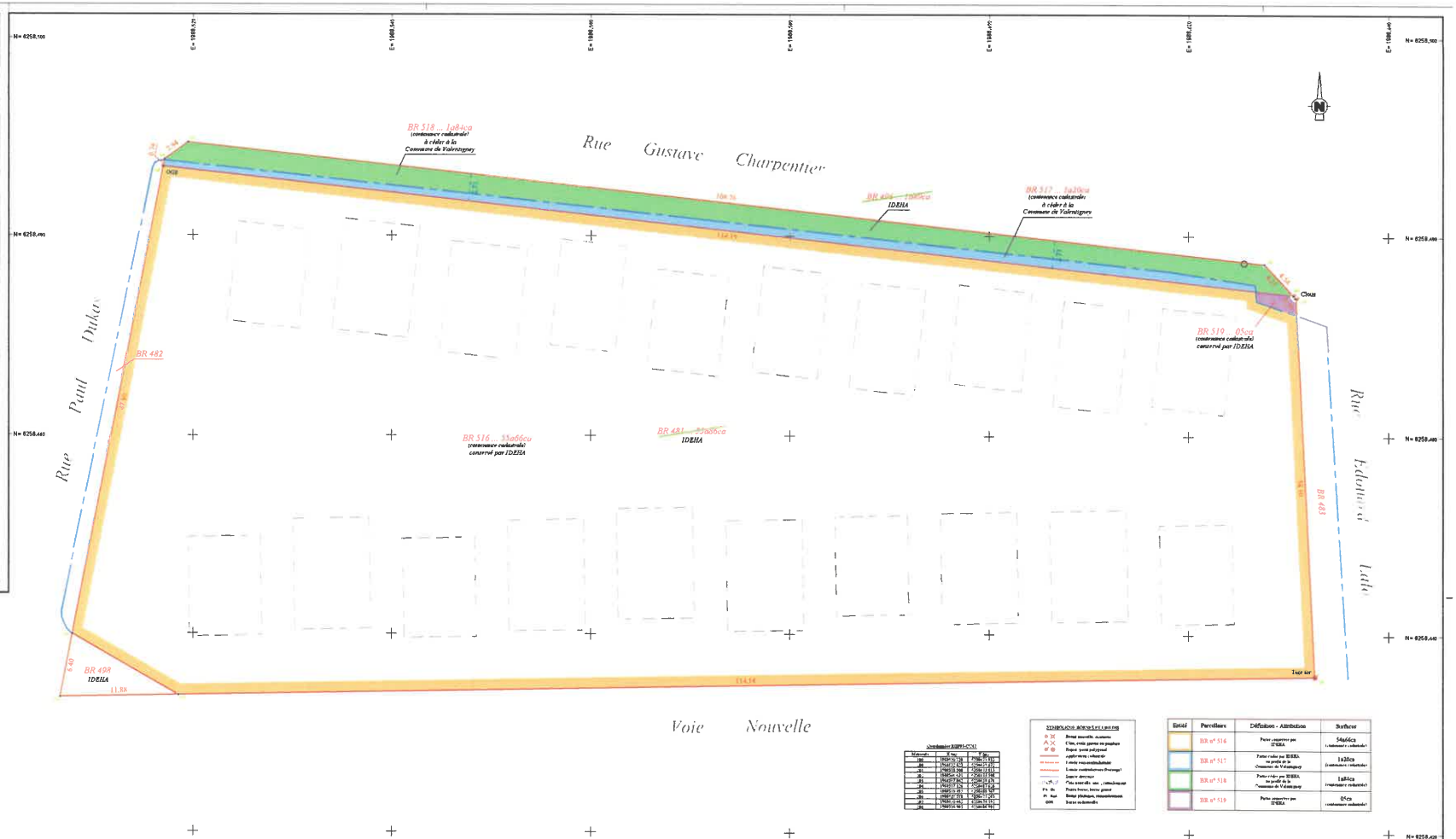

Entité	Parcelles	Définition - Attribution	Surface
	BR n° 516	Parcelle conservée par IDEHA	54a66ca (contenance cadastrale)
	BR n° 517	Parcelle créée par IDEHA, au profit de la Commune de Valentigney	1a20ca (contenance cadastrale)
	BR n° 518	Parcelle créée par IDEHA, au profit de la Commune de Valentigney	1a84ca (contenance cadastrale)
	BR n° 519	Parcelle conservée par IDEHA	05ca (contenance cadastrale)

Accusé de réception en préfecture
025-212505804-20250625-2025173-DE
Date de télétransmission : 02/07/2025
Date de réception préfecture : 02/07/2025

MIS EN LIGNE LE 03/07/2025